

Las arribas son el grupo de vertebrados más amenazado a nivel global.

En Chile existen 57 especies nativas de las cuales casi el 65% son endémicas, esto significa que solo existen en nuestro país.

Las arribas son parte esencial de todos los ecosistemas de Chile, habiendo desde el nivel del mar hasta los 4.500 m y en ambientes tan diversos como el desierto de Atacama, la cordillera de los Andes y los bosques húmedos del extremo sur.

Las Arribas son considerados la vida de cada uno de los habitantes de los ecosistemas, por lo que han sido llamados con el apodo de "reloj biológico".

A pesar de esto, más del 65% de las especies se encuentran con algún grado de amenaza por las siguientes causas: destrucción de hábitat, contaminación, enfermedades, introducción de especies invasoras, plagues de depredadores, proyectos mineros e hidroeléctricos de gran escala, cambios logísticos.

Este documento es producto de un proceso de investigación y conservación de arribas en el sur de la Región Metropolitana de Chile, ejecutado por el Fondo de Protección Ambiental del Ministerio del Medio Ambiente, en conjunto con el Comité de Investigación y Monitoreo de las Arribas de la zona sur de Chile, con el apoyo de la Red de Arribas de Chile y el Fondo de Protección Ambiental del Ministerio del Medio Ambiente, en conjunto con el Comité de Investigación y Monitoreo de las Arribas de la zona sur de Chile.

El contenido de este documento fue desarrollado por el Fondo de Protección Ambiental del Ministerio del Medio Ambiente.

www.fpa.mma.gob.cl



Rana esmeralda

Rhombophryne
Bell, 1943

Estado de Conservación:
Preocupación Menor

Distribución: Desde Barro Colorado (Región del Bío-Bío) hasta el PN Laguna San Rafael (Región de Aysén)

Habitat: Arroyos y lagunas del bosque templado

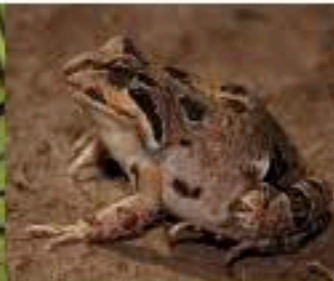

Sapo de cuatro ojos

Pseudis colorata
Molina, 1782

Estado de Conservación:
Casi Amenazada

Distribución: Desde Antofagasta (Región de Antofagasta) hasta Puerto Aysén (Región de Aysén)

Habitat: Todo tipo de cuerpos de agua y zonas húmedas



Sapo de Rulo

Ateloscopus
Molina, 1782

Estado de Conservación:
Vulnerable

Distribución: Endémica. Desde Huentelauquén (Región de Coquimbo) hasta Puerín (Región de La Araucanía)

Habitat: Esteros, ríos y lagunas



Sapo de Atacama

Ateloscopus
De La Torre, 1962

Estado de Conservación:
Vulnerable

Distribución: Endémica. Desde Pajarito (Región de Antofagasta) hasta Las Chilcas (Región de Valparaíso)

Habitat: Esteros, ríos y lagunas



Sapo espinoso

Rhinophrynus
Molina, 1782

Estado de Conservación:
Preocupación Menor

Distribución: Desde Copiapo (Región de Antofagasta y Pinarosa) hasta el RN. Vicente Pérez Rosales (Región de Los Lagos)

Habitat: Arroyos y riego al riego



Ranita de Darwin

Atelopus darwini
Duellman & Trueb, 1961

Estado de Conservación:
En Peligro

Distribución: Desde Concepción (Región del Bío-Bío) hasta Puerto Puyulupú (Región de Aysén)

Habitat: Arroyos y zonas húmedas del bosque templado

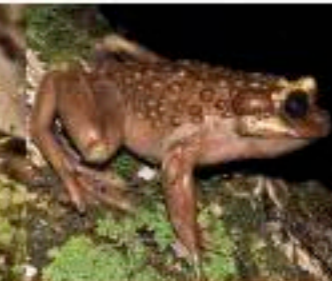

Sapo de Bullock

Atelopus bullocki
Schmidt, 1852

Estado de Conservación:
Vulnerable

Distribución: Endémica. Desde Ouhirhue hasta Elora (Regiones del Bío-Bío y de La Araucanía)

Habitat: Arroyos del bosque templado



Sapo hermoso

Atelopus varius
Philippi, 1922

Estado de Conservación:
En Peligro

Distribución: Endémica. Desde la RN. Altos de Lircay (Región del Maipo) hasta San Ignacio de Percheta (Región del Bío-Bío)

Habitat: Arroyos del bosque templado



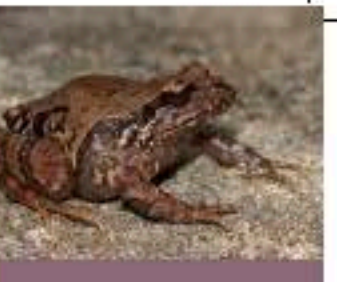
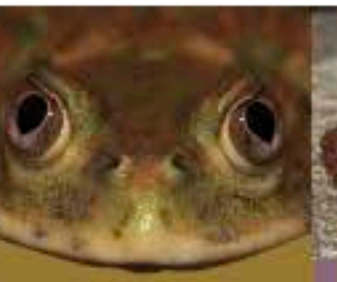
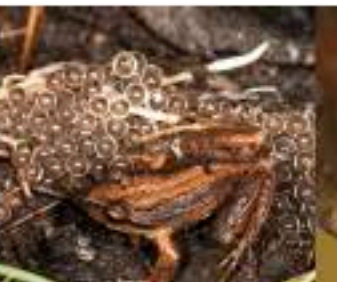
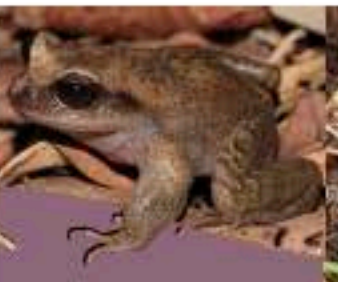
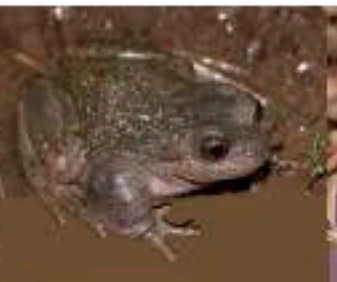
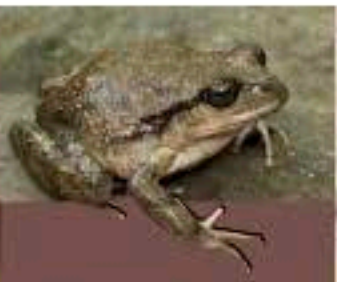
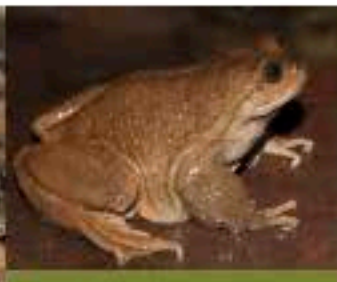
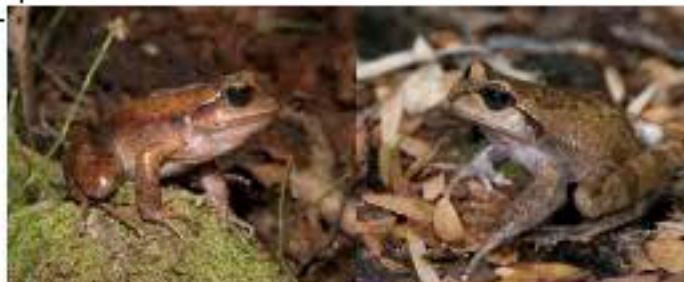

Rana de pecho espinoso de Cantillana

Alcides Amthor
Charles Corra, Castro & Mendi 2015

- Estado de Conservación: No Clasificado
- Distribución: Endémica. Altos de Cantillana (Región Metropolitana)
- Habitat: Arroyos del bosque es denso

Rana de pecho espinoso de Lircay

Alcides Amthor
Castro & Fierro, 2000

- Estado de Conservación: Vulnerable
- Distribución: Endémica. R.M. Altos de Lircay (Región del Maule)
- Habitat: Arroyos del bosque templado

Rana de pecho espinoso de monte

Alcides Amthor
Laraín, 1992

- Estado de Conservación: En Peligro
- Distribución: Endémica. Desde La Parva (Región Metropolitana) hasta el río Tinguiricán (Región de O'Higgins)
- Habitat: Arroyos altoandinos

Sapo arriero

Alcides Amthor
Durán & Salán, 1941

- Estado de Conservación: Casi Amenazado
- Distribución: Endémica. Desde el sur de la Región de Coquimbo hasta el sur de la Región del Maule
- Habitat: Arroyos del bosque es denso

Rana del Valle Pehuenche

Alcides Amthor
Col, 1980

- Estado de Conservación: En Peligro Crítico
- Distribución: Laguna del Maule y Paso Pehuenche (Región del Maule)
- Habitat: Arroyos y vegas altoandinas

Rana de pecho espinoso de La Parva

Alcides Amthor
Wicks, Inara & Galleguillos, 1979

- Estado de Conservación: En Peligro
- Distribución: Endémica. Desde La Parva (Región Metropolitana) hasta la R.N. Rio Oprezes (Región de O'Higgins)
- Habitat: Arroyos altoandinos

Sapo de pecho espinoso de Ramadillas

Alcides Amthor
Dancos-Ramos, 1974

- Estado de Conservación: En Peligro - Rara
- Distribución: Endémica. Desde Ramadillas hasta Cuytaco Alto (Región del Biobío)
- Habitat: Arroyos del bosque templado

Rana de antifaz

Alcides Amthor
Gard, 1974

- Estado de Conservación: Casi Amenazado
- Distribución: Desde Zapallar (Región de Valparaíso) hasta Río Maipo (Región de Aysén)
- Habitat: Estero, arroyos, lagunas y humedales

Rana chilena

Alcides Amthor
Barón & Barón, 1941

- Estado de Conservación: Vulnerable
- Distribución: Endémica. Desde el Valle del Bío (Región de Coquimbo) hasta Puerto Montt (Región de Los Lagos)
- Habitat: Ríos, lagunas y humedales

Rana de hojarasca septentrional

Alcides Amthor
Ortiz & Inara-Vidal, 1993

- Estado de Conservación: En Peligro
- Distribución: Endémica. Desde la R.N. Los Queules (Región del Maule) hasta Trehuaco (Región del Biobío)
- Habitat: Arroyos del bosque templado

